

CORTE CC 1  
Escala 1/200

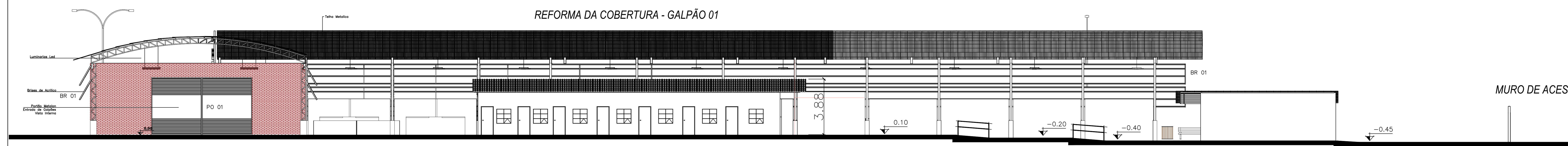

CORTE AA 1  
Escala 1/200

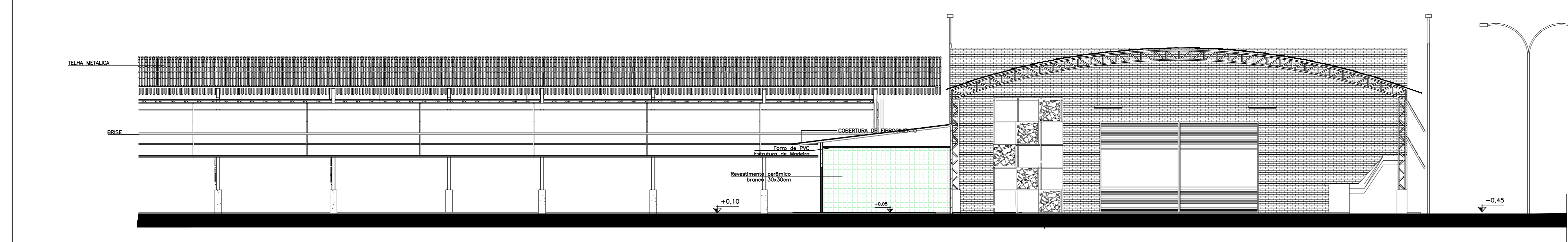

CORTE DD 1  
Escala 1/200

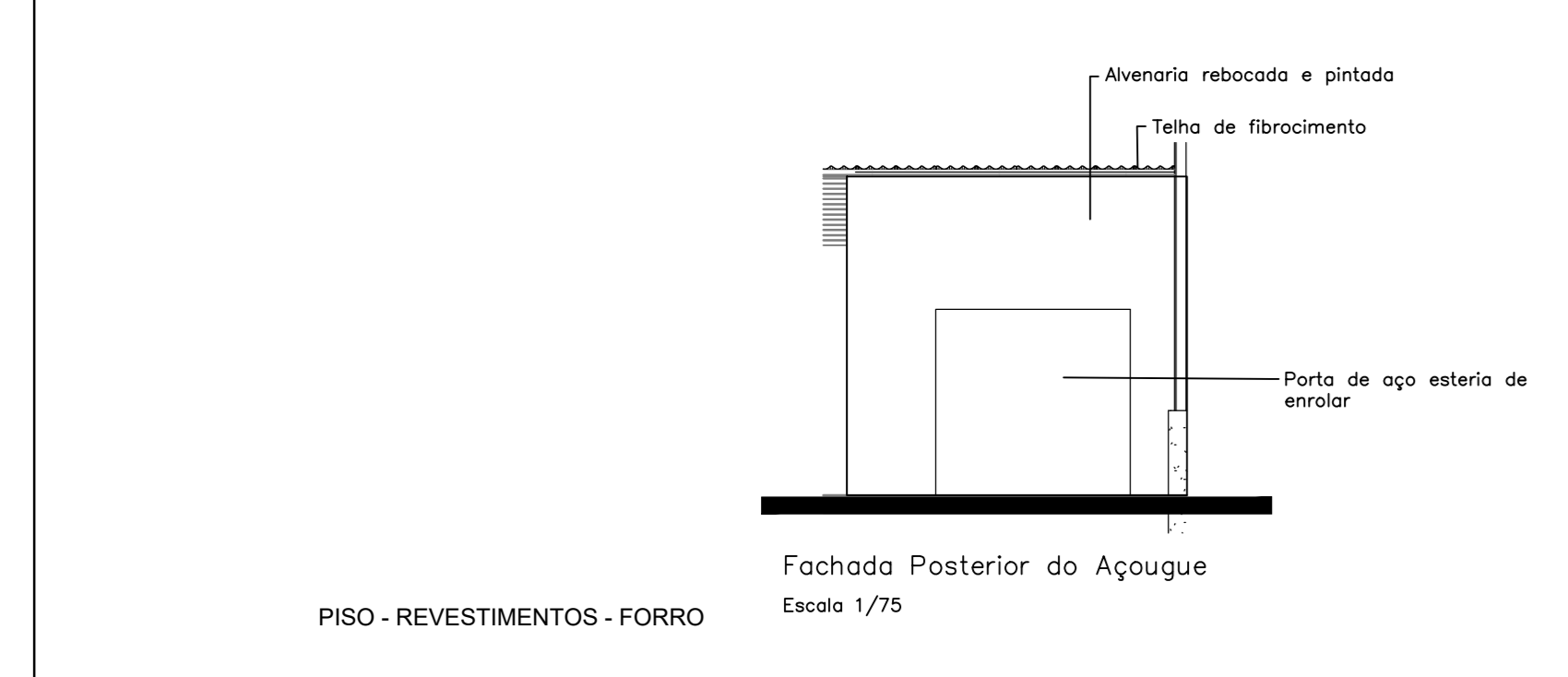
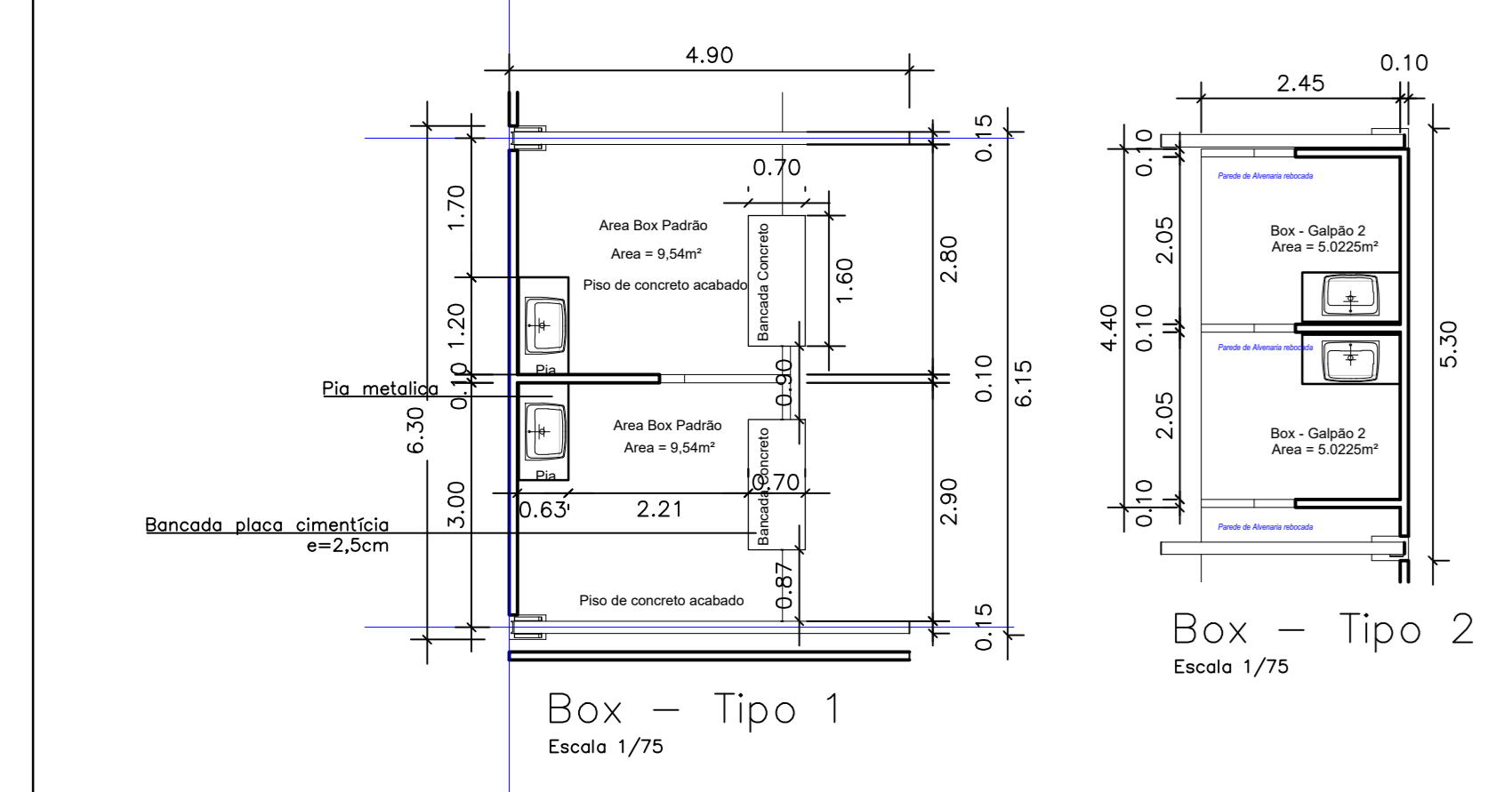

- PISO - REVESTIMENTOS - FORRO**
- PISO
  - P1 - Cimento liso acabado
  - P2 - Terra compactada
  - P3 - Colado concreto magro
  - P4 - Terra compactada
  - P5 - Piso Korodur
- REVESTIMENTO**
- R1 - Reboco liso, com pintura acrílica
  - R2 - Reboco liso com aplicação de pintura acrílica
  - R3 - Revestimento cerâmico 30x30cm, até altura 1,5m
- FORRO**
- F1 - Sem forro, teto direto na cobertura metálica
  - F2 - Forro PVC
- ESQUADRIAS**
- EV 01 - ESQUADRIA DE VIDRO 6mm
  - PO 01 - PORTÃO METALON 7x4
  - BR 01 - BRISAS DE ACRILICO - ESQUADRIA

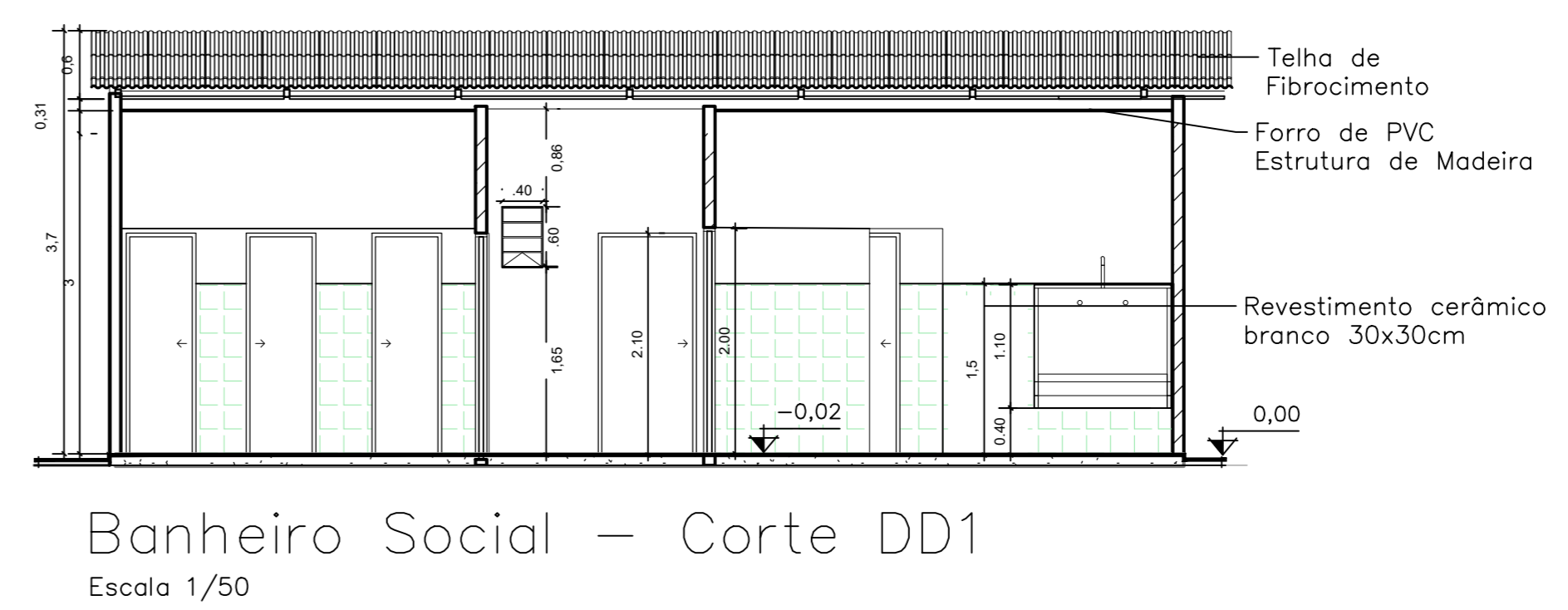
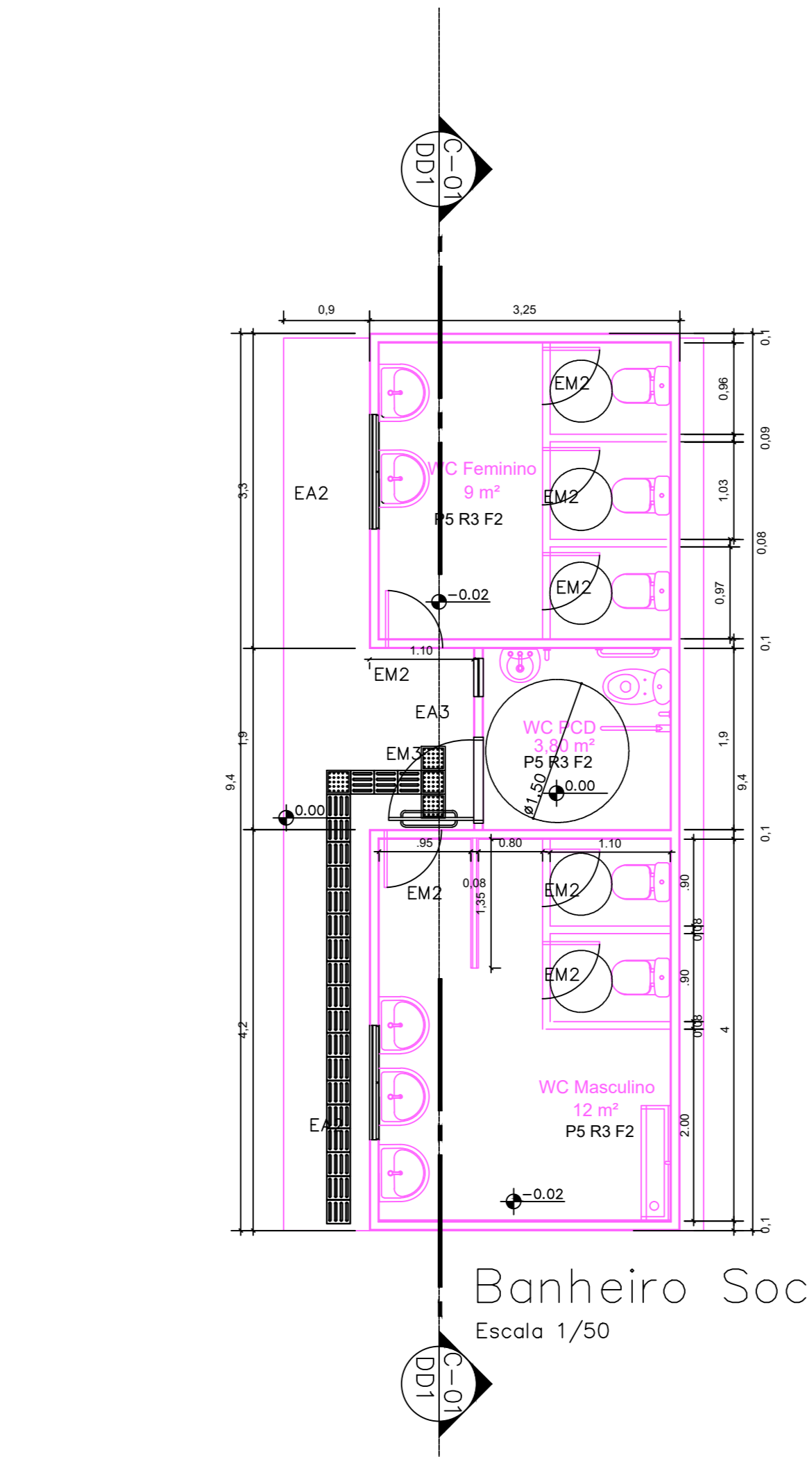
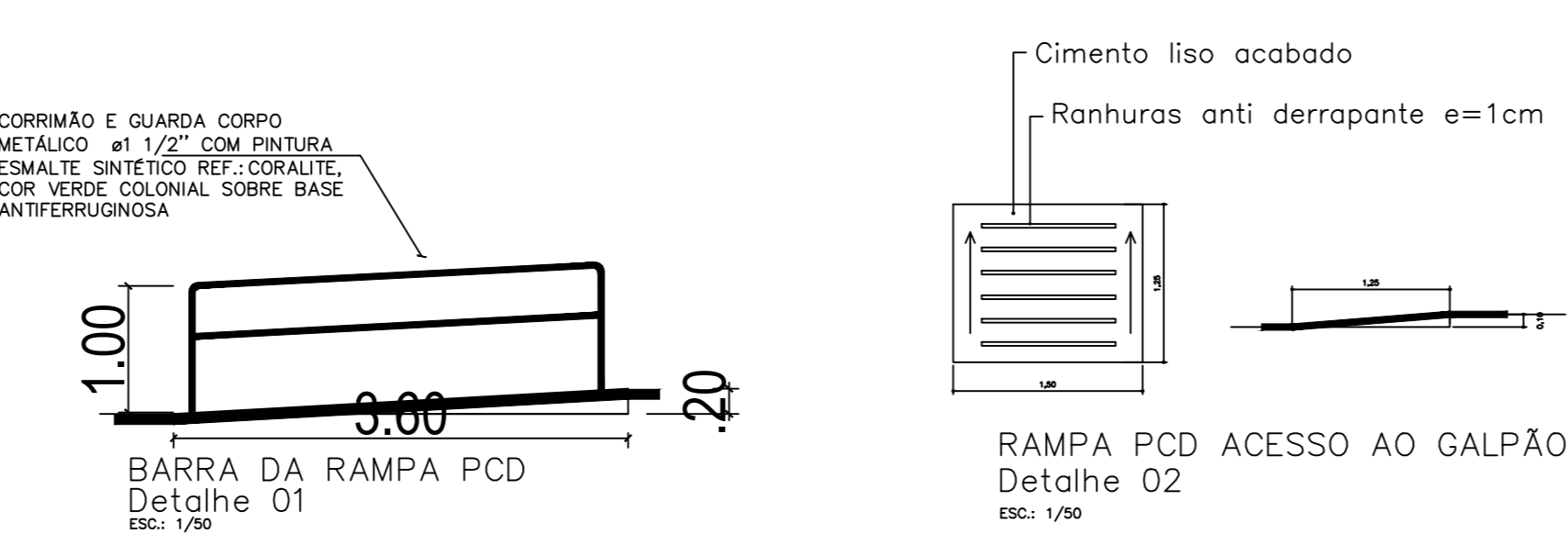
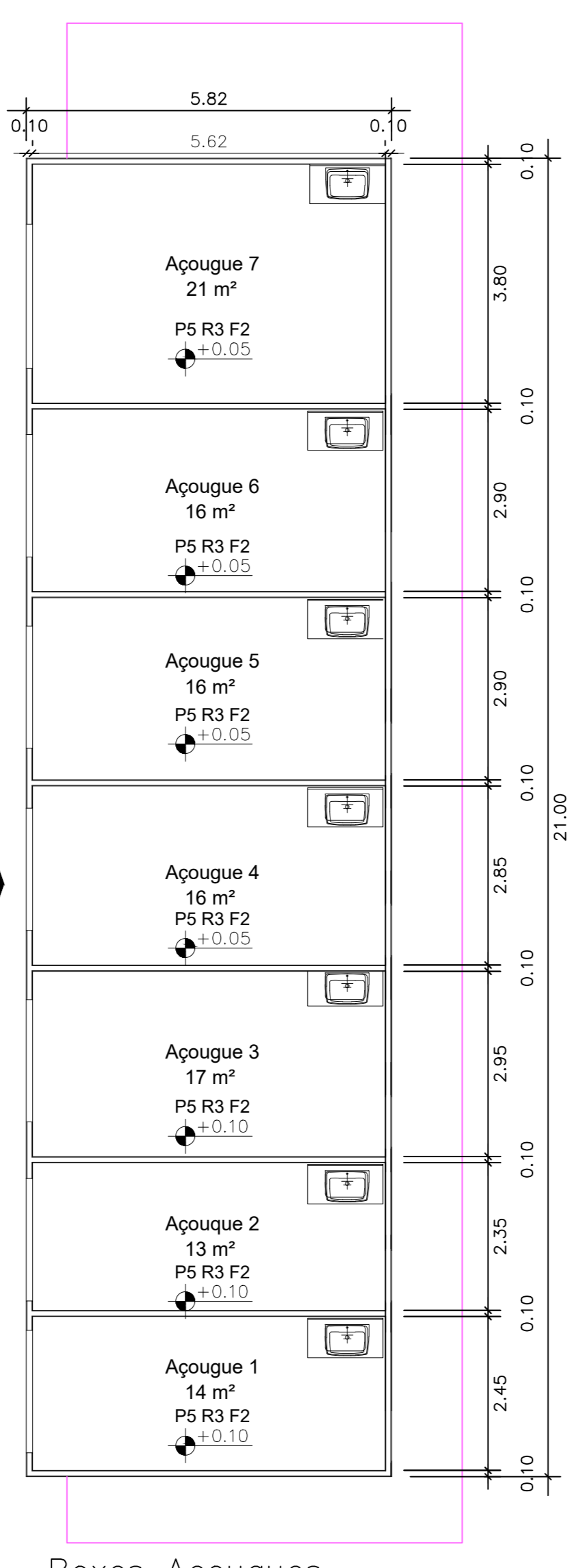

www.autodesk.com/revit

PREFEITURA MUNICIPAL DE IPIXUNA DO PARÁ

EQUIPE TÉCNICA

GESTOR MUNICIPAL :  
Artemes da Silva Oliveira

SECRETÁRIO MUNICIPAL DE OBRAS:  
Warly Freitas

Engenheiro Responsável:  
Engº Anmerson da Cruz Peixoto  
Confea 150630033-2

Número	Descrição	Data



PREFEITURA DE IPIXUNA DO PARÁ

GALPÃO DO PRODUTOR RURAL

PLANTA BAIXA - GALPÕES

Número do projeto 05/05

Data 22.06.2022

Engº Resp. Tec. Anmerson da Cruz Peixoto

Eng. Proj. Anmerson da Cruz Peixoto

BOXES DE AÇOUQUES  
BANHEIRO SOCIAL  
BOXES DE FEIRANTES  
CORTES

Escala Indicada