

PLANTA BAIXA - POSTO DE SAUDE ( COMUN. SÃO PEDRO A . BRANCA )  
Em metros

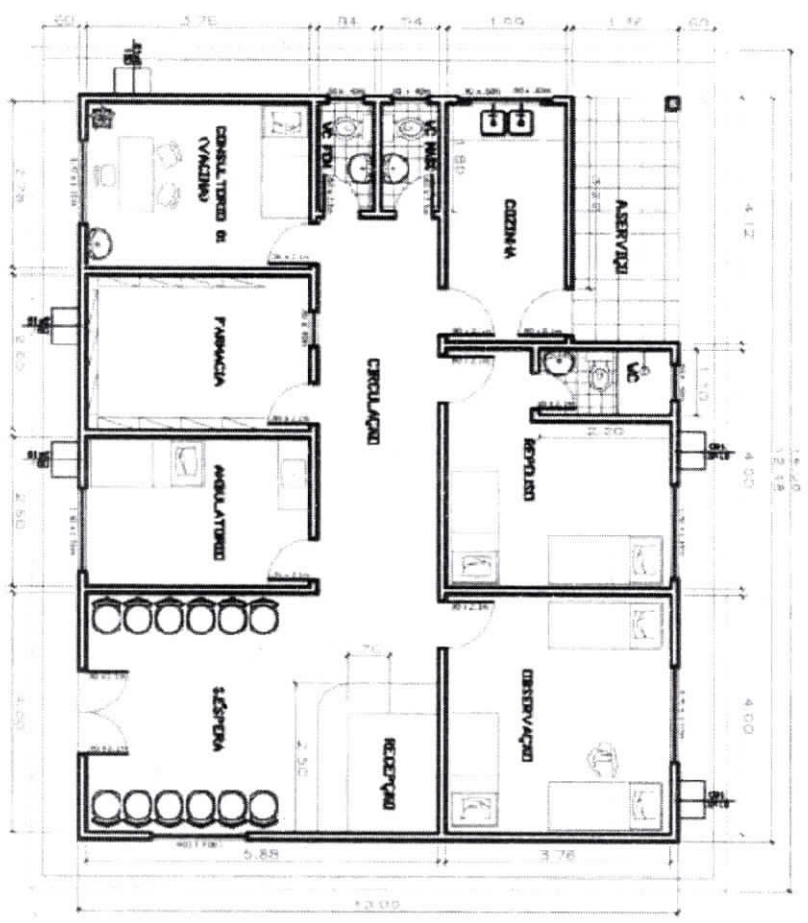

**Madaleno F. Filipe**  
Engº Civil  
RNP: 150154036-9

PREFEITURA MUNICIPAL DE IPYUNA DO PARA	
GESTOR MUNICIPAL: ARTEMES DE OLIVEIRA	
PROJETO: PLANTA BAIXA - POSTO DE SAUDE (COMUN. SÃO PEDRO DA BRANCA.)	DATA:
SECRETARIO MUNICIPAL DE OBRAS GLEISON DA SILVA	DATA:
EQUIPE TECNICA ENG. MADALENO FREITAS FILIPE CONF. 150154036-9 ENGENHEIRO CIVIL CALIAI 21848	PLANILHA:
01	ESCALA: 1:50 PLANILHA: 01 QUANTIDADE: 01



**PREFEITURA MUNICIPAL DE IPIXUNA DO PARÁ**

**GESTOR MUNICIPAL: ARTEMIS SILVA DE OLIVEIRA**

**PROJETO:**  
 POSTO DE SAÚDE DA COMUNIDADE ESCOLINHA

**SECRETÁRIO MUNICIPAL DE OBRAS**  
 GLEIDSON DA SILVA

**EQUIPE TÉCNICA:**  
 ENGENHEIRO MADALENO FREITAS FILIPE  
 CONF/EA: 150154034-3

**DATA: FEV 2021**

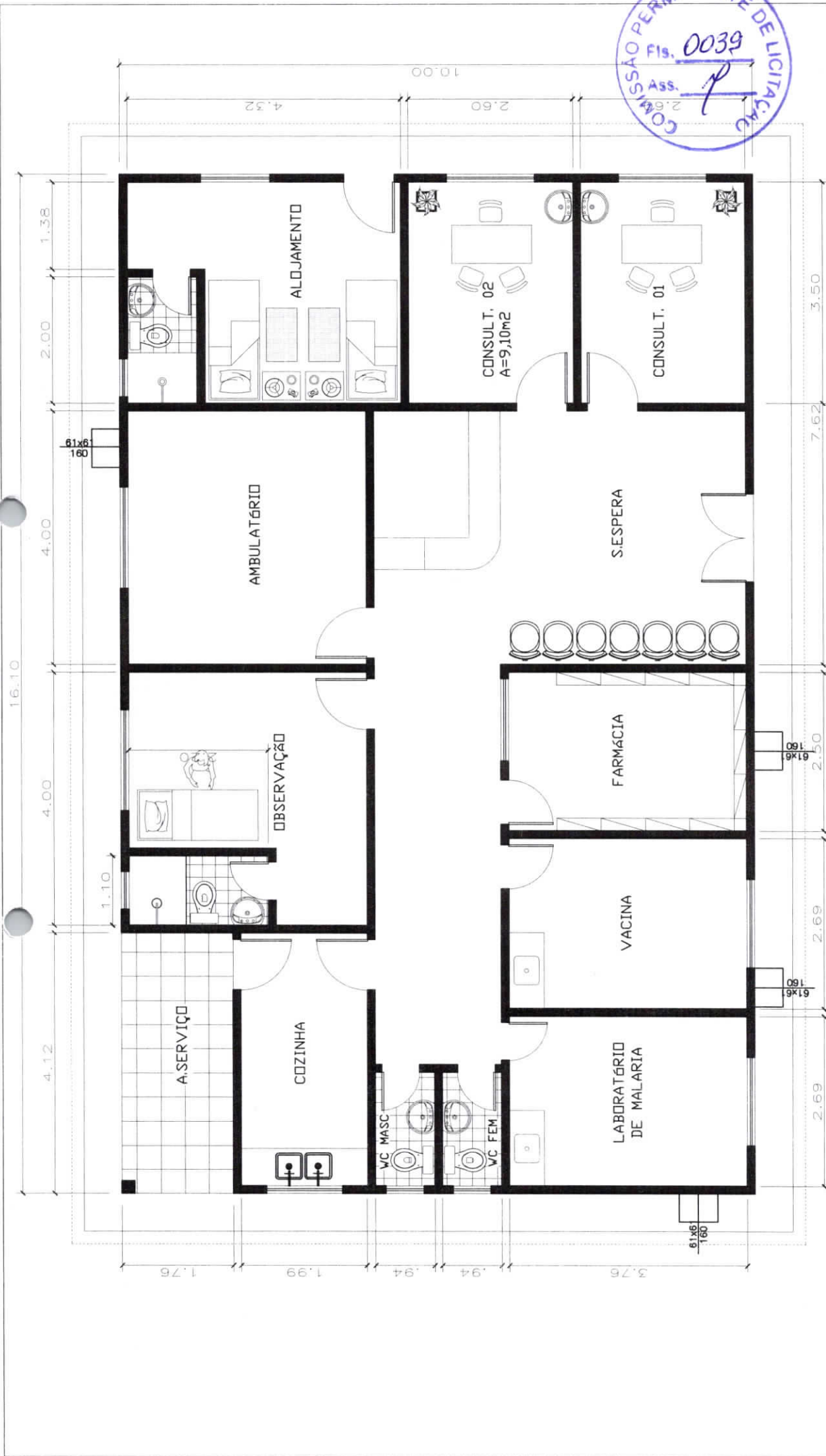

Unidade de Saúde da Família  
Santa Maria do Bacuri

PLANTA BAIXA..  
ESCALA...1/75..

FRANQUIA: 01 01

ESCALA	1 : 100
DATA	FEVREIRO DE 2021
RESP. TÉCNICO:	ENRº CIVIL MADALENO FREITAS FLUPE
SECRETÁRIO DE OBRAS	GLEDSON SILVA



*Madaleno F. Flúpe*  
Engº CIVIL  
RNP: 150154034-3



PLANTA BAIXA - U.S.F. DO DISTRITO DE CANAÃ  
DE BEECALA

*Madaleno F. Filipe*  
Engº Civil  
RNP: 150134004-3

PREFEITURA MUNICIPAL DE ITAIPAVA	
GESTOR MUNICIPAL: ARTENES DE OLIVEIRA	
PROJETO: PLANTA BAIXA - U.S.F. DO DISTRITO DE CANAÃ	PLANÍCULA: 01
EXECUÇÃO MUNICIPAL DE OBRAS GLEDSON DA SILVA	DATA: FEV. 2021
EQUIPE TÉCNICA: ENGENHEIRO ARTENES DE OLIVEIRA FILIPE ENGENHEIRO GLEDSON DA SILVA ARQUITETO WILLIAM MARQUES SALVATI 14446	
ESCALA: BEECALA PADRÃO: ROQUE JUNIOR	



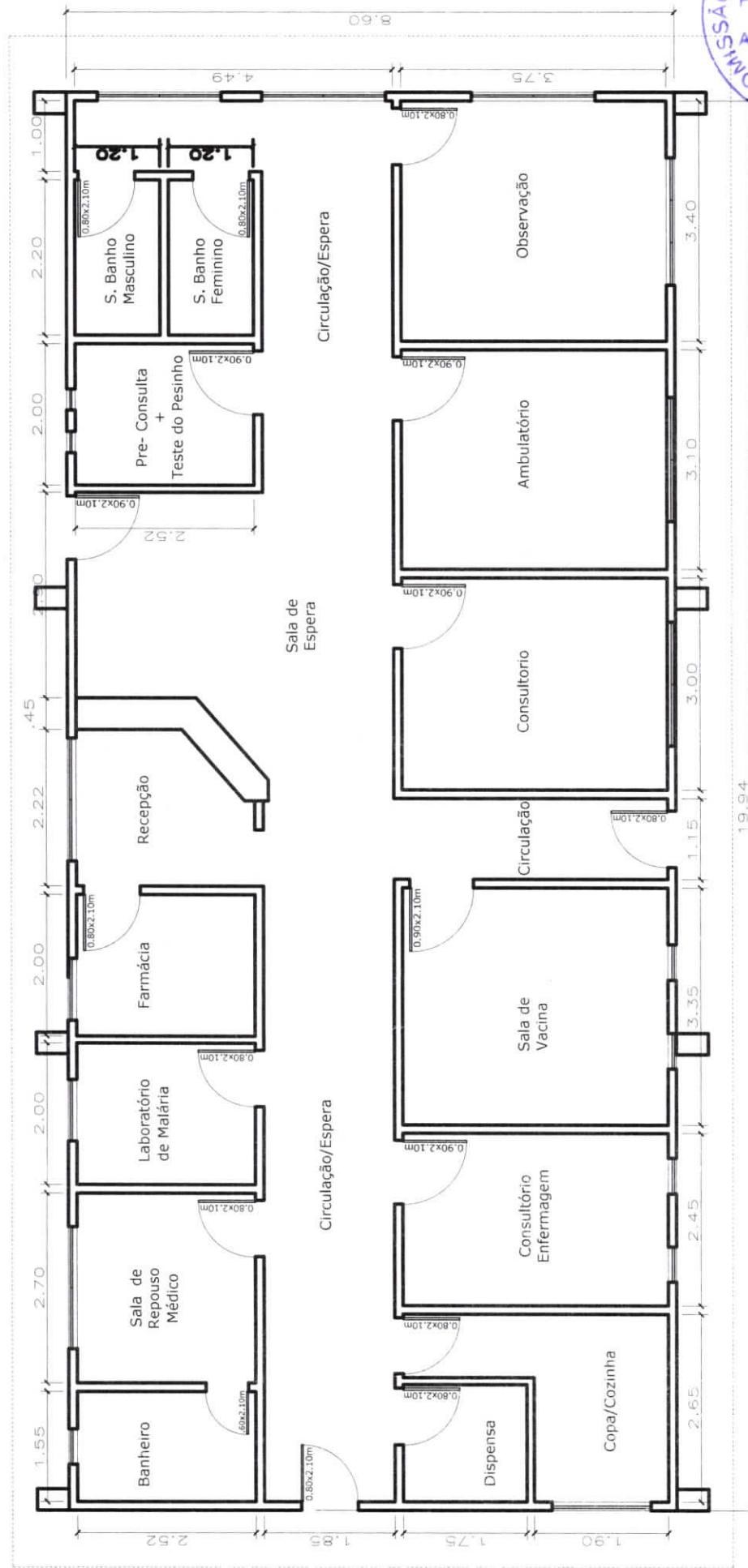

Madaleno F. Filipe  
 Eng.º Civil  
 RNP: 15015403843

POSTO DE SAUDE COMUNIDADE RIBEIRA		INDICIAÇÃO	01	01
		INDICIAÇÃO	01	01
DATA:	Fevereiro de 2021	RESP. TÉCNICO:	ENR. CIVIL MADALENO FREITAS	SECRETÁRIO DE OBRAS:
		GLEISSON DA SILVA		

PLANTA BAIXA - POSTO DE SAÚDE DA RIBEIRA

ESCALA: 1/75

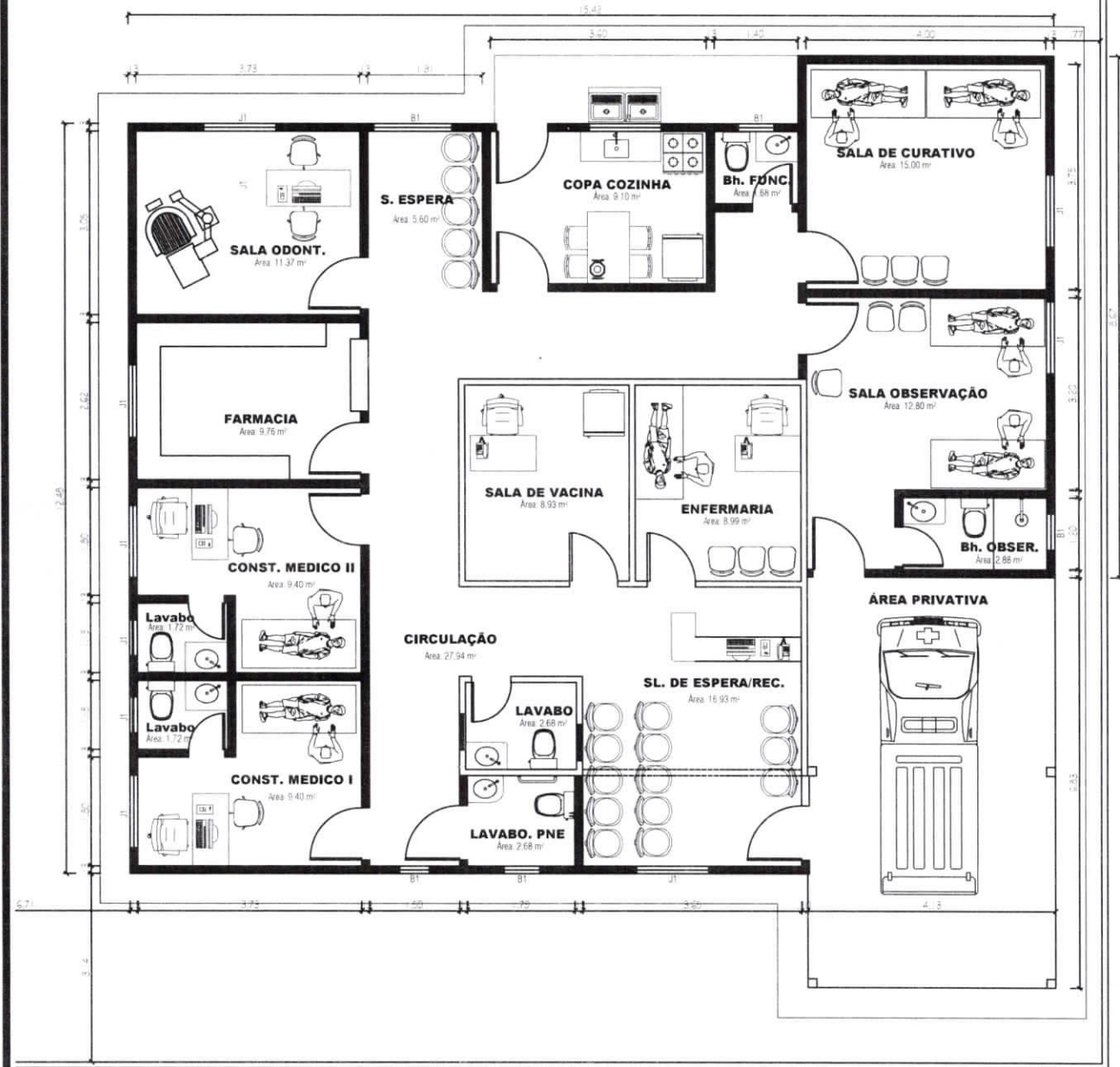

- ALV. PERMANECER
- ALV. DEMOLIR
- ALV. CONSTRUIR

*Madaleno F. Filipe*  
 Engº Civil  
 RNP: 150154034-3

 <b>ADM. ARTEMES OLIVEIRA</b> Prefeitura Mun. de Ipixuna do Pará	EMPREENDIMENTO: <b>PROPOSTA DE DE REFORMA E AMPLIAÇÃO          POSOT DE SAÚDE ENALCO</b>	FOLHA: <b>1/1</b>
	LOCALIZAÇÃO: <b>ENALCO, S/N - ZONA URBANA - Ipixuna/Pá</b>	DESENVOLVIMENTO: ENGº ANMERSON PEIXOTO
AUTOR DO PROJETO: <b>ENGº CIVIL MADALENO FREITAS FILIPE</b>	ÁREA DO TERRENO: ÁREA CONSTRUIDA: <b>138,97 m²</b>	ARQUIVO: Posto Saude Enalco.dwg Data Salvo: <b>25/02/2021</b> ESC.: <b>S/ESC.</b>

