



PROPOSTA DE SHOW
REBECA LINDSAY



REBECA LINDSAY

BIOGRAFIA



*Rebeca Lindsay é cantora e compositora natural de Fortaleza-CE, onde iniciou sua carreira profissional como backing vocal em bandas de forró. Em 2005, ainda na adolescência, mudou-se para Belém do Pará abraçando o ritmo tecnobrega como vocalista da **Banda AR-15** até 2015, onde emplacou vários sucessos em sua voz como: **Meu Primeiro Amor**, **Amar Pra Recordar**, **Sofro de Amor**, **Só Pra Te Amar**, dentre outros. Em 2016 iniciou carreira solo mantendo o tecno brega como o principal ritmo de seu repertório, realizando shows no Pará, no Brasil e exterior. Em 2019, participou do programa **The Voice Brasil** da Rede Globo, chegando até as quartas de finais, alavancando ainda mais a sua trajetória na sua carreira solo, quando estourou na final de 2019 o sucesso "**Pode Chorar**".*



PROPOSTA ORÇAMENTÁRIA DE SHOW ARTÍSTICO

DO SHOW

Rebeca Lindsay, cantora do ritmo tecnobrega, com 16 anos de carreira consagrada, tem uma equipe composta por 16 integrantes, incluindo Rebeca, sendo eles: 1 baterista, 1 tecladista, 1 baixista, 1 guitarrista, 2 Roadie, 2 produtores, 2 casais de dançarinos, 1 cenógrafo, 1 técnico de iluminação, 1 motorista, 1 produtor de fogos, e 1 técnico de som. Traz em seu repertório músicas que fizeram parte de toda a trajetória de sua carreira, músicas como: **Pode Chorar**, **Sofro de Amor**, **Amor pra recordar**, **Largo Tudo**, **Meu Primeiro Amor**, **Carinha de Anjo** e muitos outros sucessos que fazem parte do repertório marcante. Com um show totalmente eclético e pensado para todos os gostos, Rebeca Lindsay também traz para o palco o "Clássicos do Brega", um projeto criado para tocar diretamente os corações apaixonados, que incluem sucessos que marcaram a geração dos anos 80,90 etc. Rebeca também passeia em ritmos como forró, sertanejo, rock, lambada etc.

DA DURAÇÃO

O show tem duração de 2h (duas horas)

DA PROPOSTA

Ipixuna do Pará-PA

EVENTO: Aniversário da cidade

DATA: 13 de dezembro de 2022

VALOR: R\$30.000 (trinta mil reais), sendo pago 50% no fechamento do contrato e os outros 50% até um dia antes do evento. (Modalidade Livre de despesas)

1. Transporte e logística até o evento, de ida e volta, por conta da **CONTRATADA**.
2. **O CONTRATANTE** é responsável hospedagem e alimentação da equipe de 16 pessoas.
3. Translado interno de van é responsabilidade da **CONTRATADA**.
4. Alimentação de camarim por conta do **CONTRATANTE** conforme lista de camarim fornecida no contrato.

@rebecalindsay

R L Produções e Entretenimento
CNPJ 41.345.614/0001-92

5. A CONTRATADA fornece Nota fiscal de serviço conforme legislação em vigor.

Atenciosamente

Daniel Santos
(91) 98195-5779

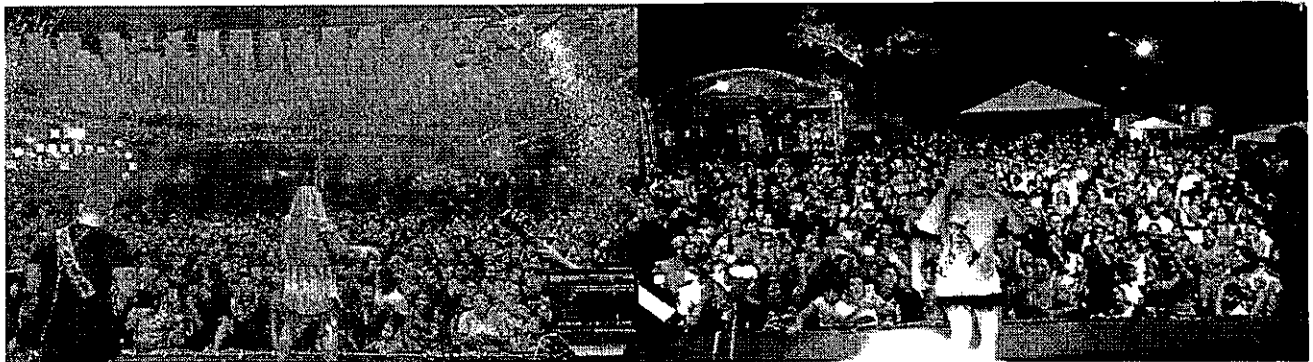



@rebecalindsay
R L Produções e Entretenimento
CNPJ 41.345.614/0001-92



Fotos¹ Shows realizados no ano de 2022

@rebecalindsay

R L Produções e Entretenimento
CNPJ 41.345.614/0001-92



REBECA LINDSAY

LISTA DE CAMARIM

Esta lista de camarim é parte integrante do contrato, sendo o contratante responsável em cumprir todas as exigências em caso de dúvida favor entrar em contato com:

Daniel (91) 98195-5779

CAMARIM – REBECA e BANDA

O contratante deverá fornecer um confortável Camarim de alvenaria ou divisórias de madeira para uso Exclusivo do artista e Banda. No Camarim é necessário:

Ar condicionado ou Ventilador; Ótima Iluminação, Banheiro privativo; Toalhas; Papel Higiênico; Espelho corpo inteiro; Lixeira; Mesas/cadeiras ou sofás, para que se acomode **12 pessoas** confortavelmente.

Pontos de AC 120V ou 220v

CAMARIM – Rebeca & Banda 12 pessoas

- 01 Caixa de Água Mineral Natural
- 02 Caixa de Água Mineral Gelada
- 02 Baldes com Gelo
- 12 Energéticos
- 08 Águas de Coco
- 12 Unidades de refrigerante
- 01 Garrafa de Whisky (Red label, Black ou Old Parr)
- 01 Caixa de cerveja em latas

Salgados assados ou fritos diversos (pizza, cachorro-quente, empada, esfirra, coxinha ou enrolado de queijo)

Sandúches naturais (pão de forma, peito de peru ou presunto, mussarela)

VASILHAMES

- 01 Copo para whisky de vidro
- 01 Pacote de copo descartável
- 02 Pacote de guardanapos
- 01 Pacote de pratos
- 01 Lixeira

OBSERVAÇÕES:

- Disponibilizar nos camarins Espelho grande, Toalha de Papel, Copos, Guardanapos, pratos e Papel Higiênico.
- Os camarins deverão estar prontos 2 horas antes do show, e localizados próximo ao palco.
- A liberação de acesso ao camarim e de exclusividade da produção do artista.



REBECA LINDSAY

**IMPORTANTE:
NA PASSAGEM DE SOM**

01 Garrafa térmica de café com açúcar.
40 Garrafas de ÁGUA MINERAL (geladas)

Em casos de dúvidas ou mudanças nos camarins entrar em contato com o Daniel ☎1) 98195-5779