

1 FACHADA 1
ESCALA 1/50

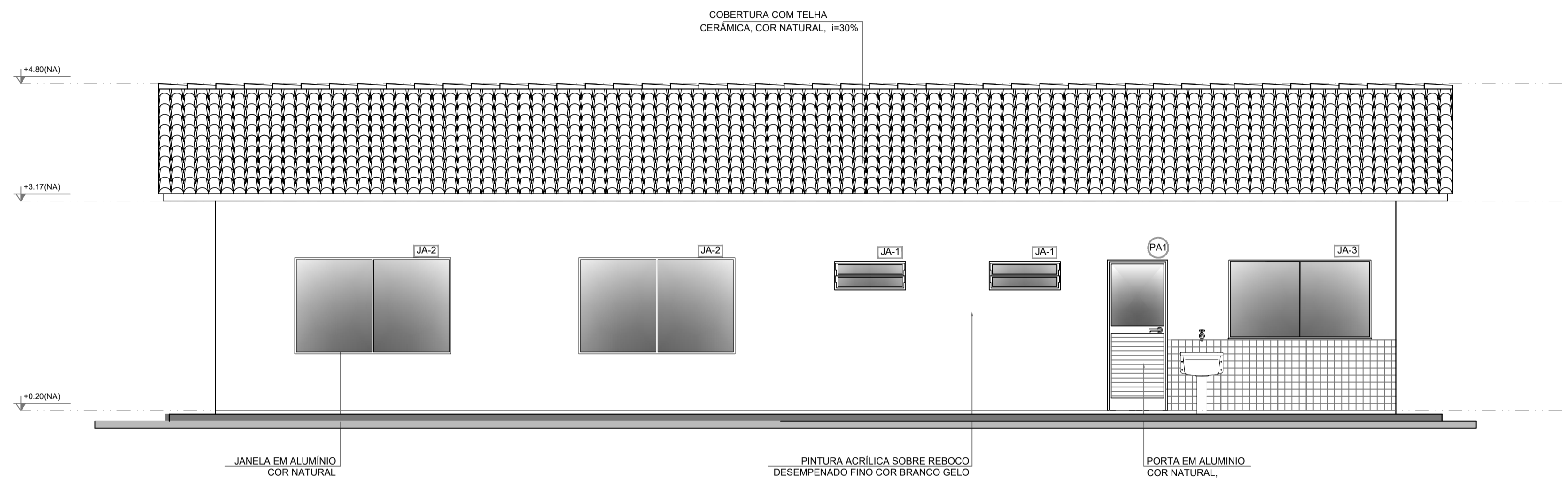

2 FACHADA 2
ESCALA 1/50

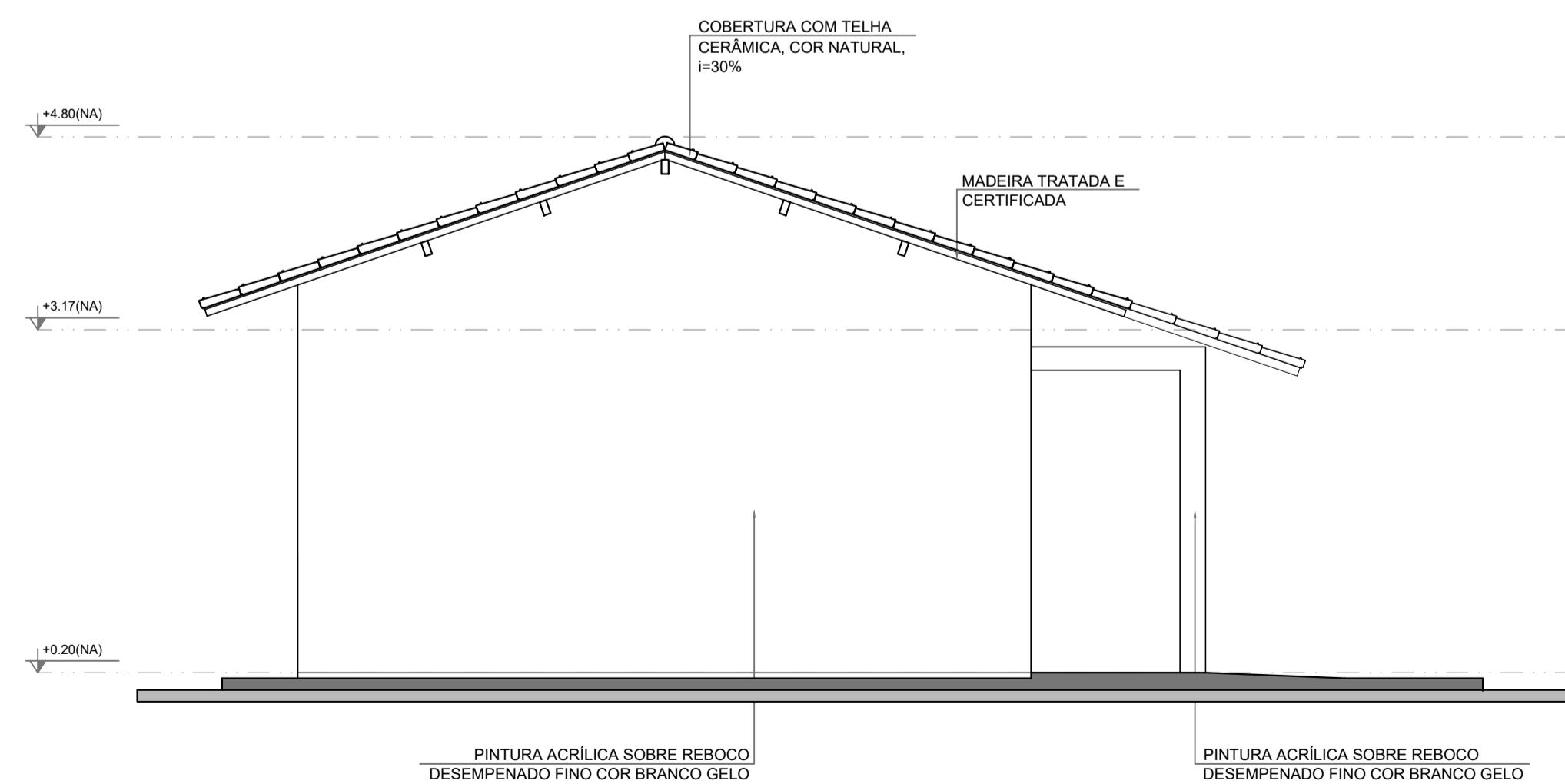

3 FACHADA 3
ESCALA 1/50

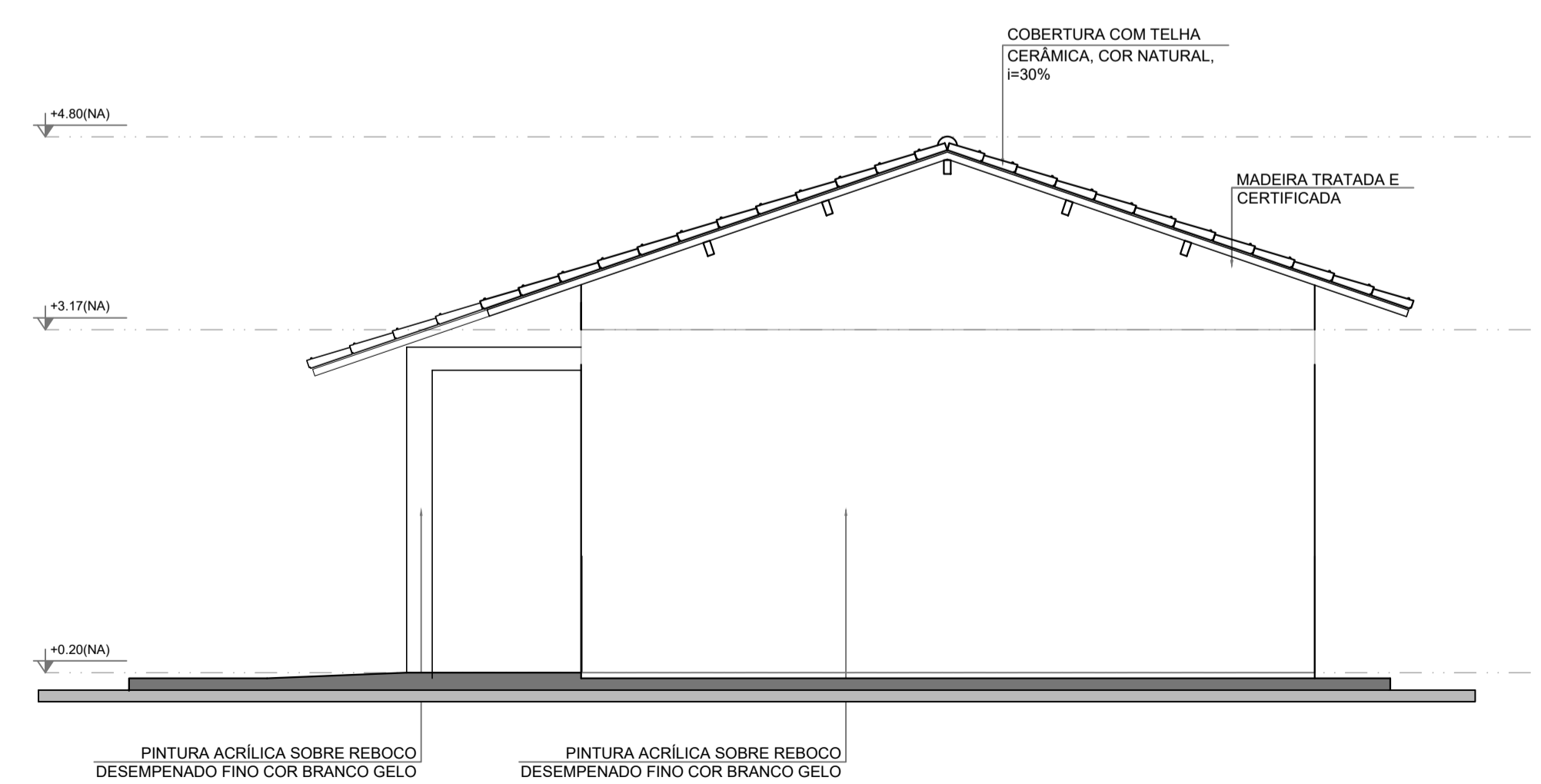

4 FACHADA 4
ESCALA 1/50

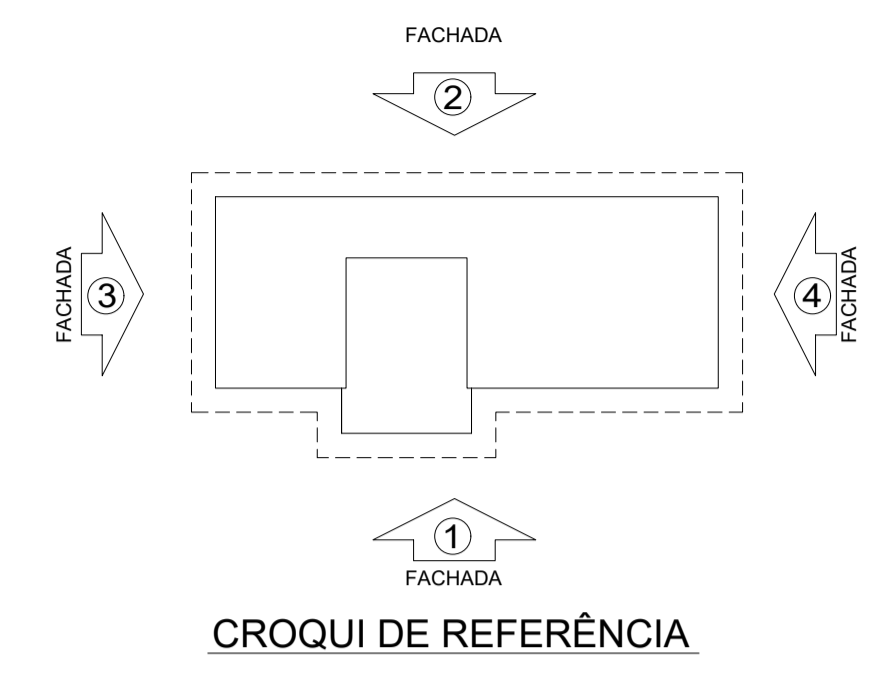

LEGENDA:

	INDICAÇÃO NÍVEIS PLANTA E CORTE		INDICAÇÃO DE VISTAS
	INDICAÇÃO DE CORTES		ESPECIFICAÇÕES DE MATERIAIS
	INDICAÇÃO DE FACHADAS		INDICAÇÃO DE EIXOS
	INDICAÇÃO DE PORTAS E JANELAS		INDICAÇÃO DE ELEMENTOS (BANCADAS, PRATELEIRAS E ETC.)

NOTAS

- MEDIDAS E NÍVEIS EM METROS
- VERIFICAR POSIÇÃO EXATA DOS PILARES NO PROJETO ESTRUTURAL
- VERIFICAR DETALHES CONSTRUTIVOS PERTINENTES NO PROJETO DE DETALHAMENTO
- SEGUIR ORIENTAÇÃO DO PROJETO QUANTO A UTILIZAÇÃO DAS CORES, CASO SEJA NECESSÁRIA ALTERAÇÃO, CONSULTAR O CADERNO DE ESTUDO DE CORES
- EM CASO DE CONFLITO DE INFORMAÇÕES ENTRE O PROJETO GRÁFICO E O MEMORIAL DESCRITIVO E ESPECIFICAÇÕES TÉCNICAS, PREVALECE A INFORMAÇÃO CONTIDA NO DESENHO
- ALTERAÇÕES NESTE PROJETO SOMENTE COM AUTORIZAÇÃO EXPRESSA DO FNDE

REFERÊNCIA:

- PLANILHA DE QUANTITATIVOS
- MEMORIAL DESCRITIVO E ESPECIFICAÇÕES TÉCNICAS

PREFEITURA MUNICIPAL DE IPIXUNA DO PARÁ
CNPJ: 83.268.011/0001-84

MUNICÍPIO – UF: IPIXUNA DO PARÁ (PA)

PROPRIETÁRIO: PREFEITURA MUNICIPAL DE IPIXUNA DO PARÁ

ENDEREÇO: ZONA RURAL

PROPRIETÁRIO: PREFEITURA MUNICIPAL DE IPIXUNA DO PARÁ

RESP. TÉCNICO: ALICE CATARINA OLIVEIRA DE MORAIS
CREA 151686693-2

PREFEITURA	CAU/ CREA
	RA

OBSERVAÇÕES:

ESCOLA 01 SALA DE AULA C/ ALOJAMENTO
PROJETO DE ARQUITETURA

COORDENAÇÃO Secretaria municipal de obras, transporte, água e urbanismo	FACHADAS	ARQ
REVISÃO R.00	ESCALA INDICADA	PRANCHA 04/05
FORMATO	DATA EMISSÃO JULHO/2022	