

2. TERREO
1 1:125

Complexo Administrativo das Secretarias De Meio Ambiente e Agricultura

LAYOUT

Número de projeto: 0001
 Data: 10/03/2009
 Responsável por: João Vitorino
 Responsável por: Afonso Vitorino

PROJETO
 ARQ 02/09
 ESCALA: 1:125

Número	Descrição	Data

Logo of the company on the left and the logo of the Brazilian government on the right.

Especificações

Pisos:
 P1: Porcelanato 60x60cm, perfilado alto.
 P2: Cálamo antibactariano, 45x45cm, PEI V, padrão alto.
 P3: Cálamo em plástica, plastificado com leim-junta.
 P4: Concreto armado moldado in loco, espessura de 10cm e acabamento liso.
 P5: Piso em travertino com blocos retangulares de 10x20cm, espessura de 4cm e pigmentação a óleo pela fiscalização.

Revestimentos:
 R0: Sem revestimento.
 R1: Pintura com base acrílica semigloss, duas demãos, com aplicação de fundo adesivo antiluz e massa vinílica.
 R2: Cerâmica 45x45cm, padrão alto.

Fundo:
 F0: Sem fundo.
 F1: Foto de grão fino colada.



PROFESSOR ALEXANDRE DE MOURA
 CREA/PA 013.258/2001-2-A
 Profissional
 Arquiteto
 Alex Moura
 IBRAC - INSTITUTO BRASILEIRO DE ARQUITETOS

Especificações

- Pisos
 P1 Porcelanato 65x65cm, pedrês 4x6;
 P2 Cerâmica antisspilling, 45x45cm, PEI V, pimento alto;
 P3 Granito em placa, polido, com veio preto;
 P4 Concreto armado moldado, in loco, espessura de 10cm e acabamento liso;
 P5 Fresa intierada com bloco retangular de 10x20cm, espessura de 5cm e pigmentação e diâmetro de 30mm;
 Revestimentos
 R0 Sem revestimento;
 R1 Paredo com tinta acrílica semibrilho, base mineral, com aplicação de fundo aderivo acrílico e massa acrílica;
 R2 Cerâmica 45x65cm, pedrês alto;
 Formas
 F0 Sem forma;
 F1 Formo de gesso com rodalme;

Número	Descrição	Data

Complexo Administrativo
 das Secretarias De Meio
 Ambiente e Agricultura

PLANTA BAIXA

Numero do projeto:	IBRAC
Data:	18/05/2014
Desenvolvido por:	Alex Moura
Responsável Tec.:	Alex Moura
Projeto em:	ARQ 03/09
Escala:	1:125

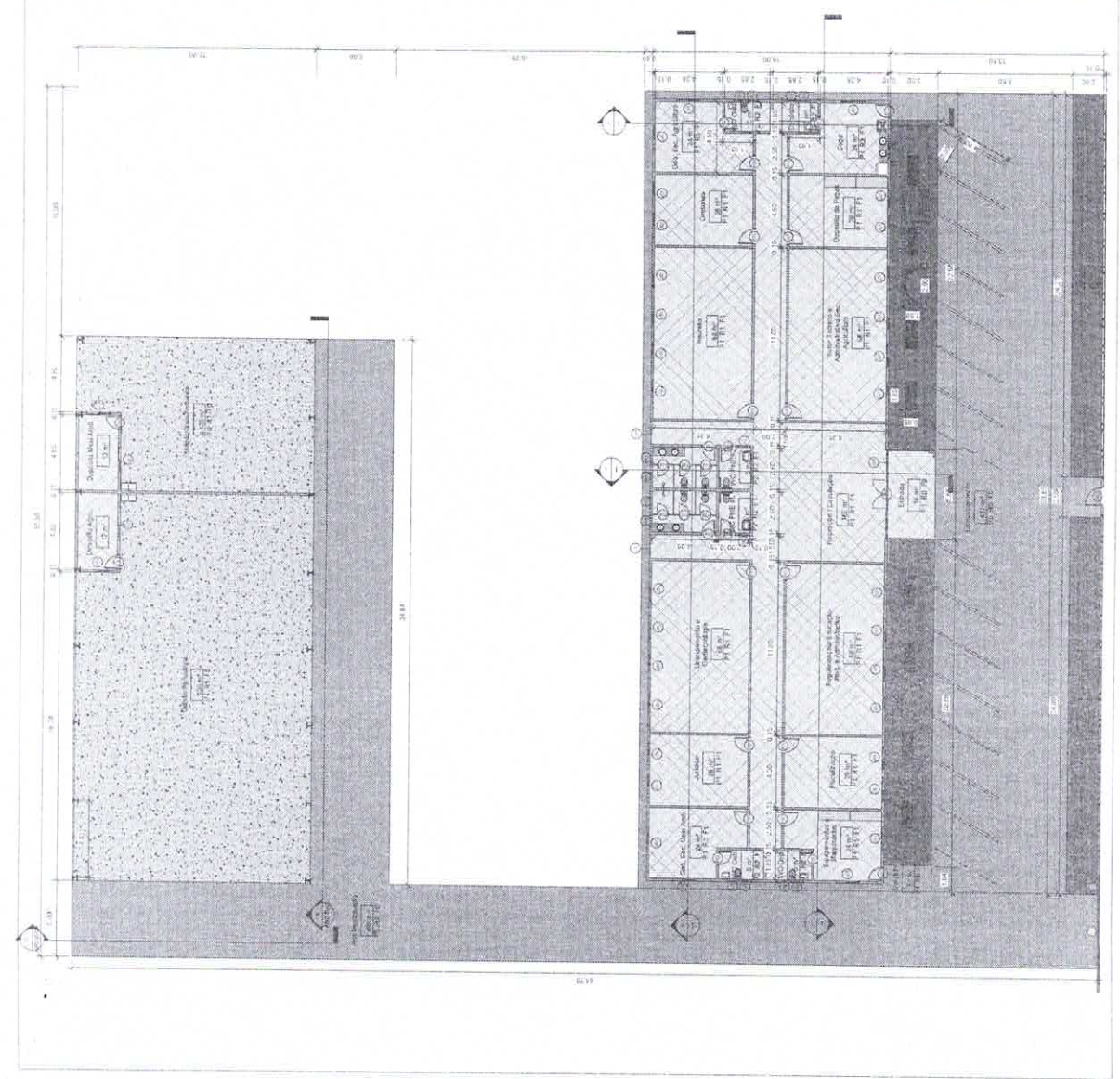

1 2. TERREO
 1 - 125



PREFEITURA MUNICIPAL DE ITUMBERA
CNPJ: 02.238.011/0001-64

Proprietário

Arquiteto



Número	Descrição	Data

Complexo Administrativo
das Secretarias De Meio
Ambiente e Agricultura

ELEVAÇÕES

Número do projeto	0021
Data	14/05/2021
Desenhado por	Autor
Responsável Téc.	Verificador
	ARG 04/09
Escala	1 : 100

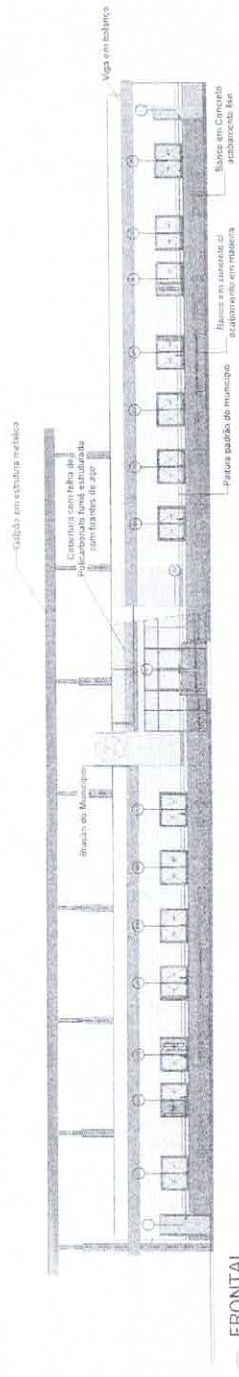

1
FRONTAL
1 : 100

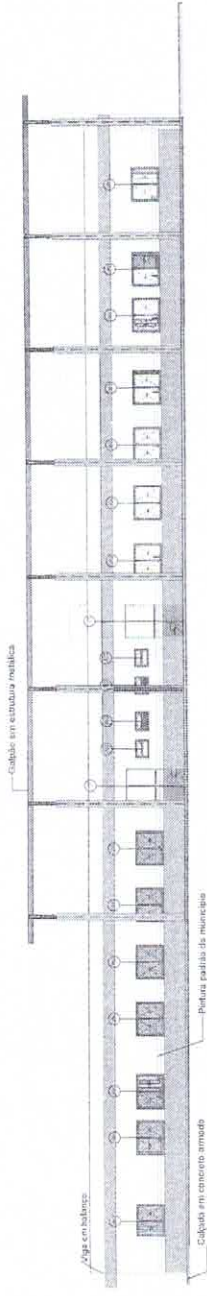

2
FUNDOS
1 : 100

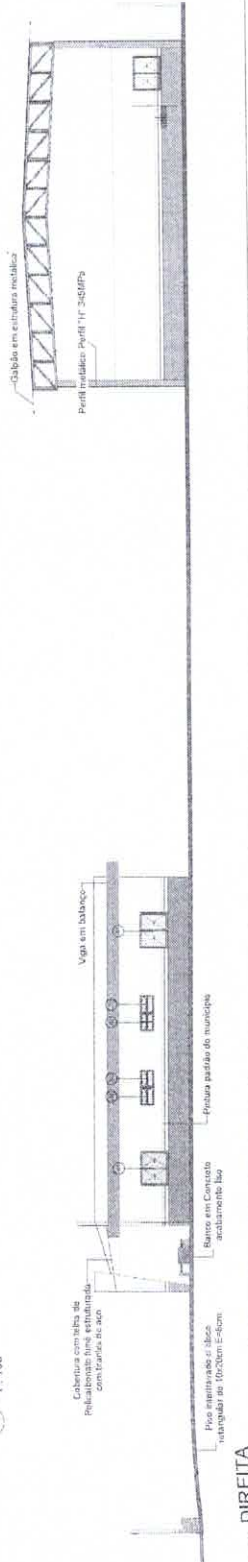

3
DIREITA
1 : 100

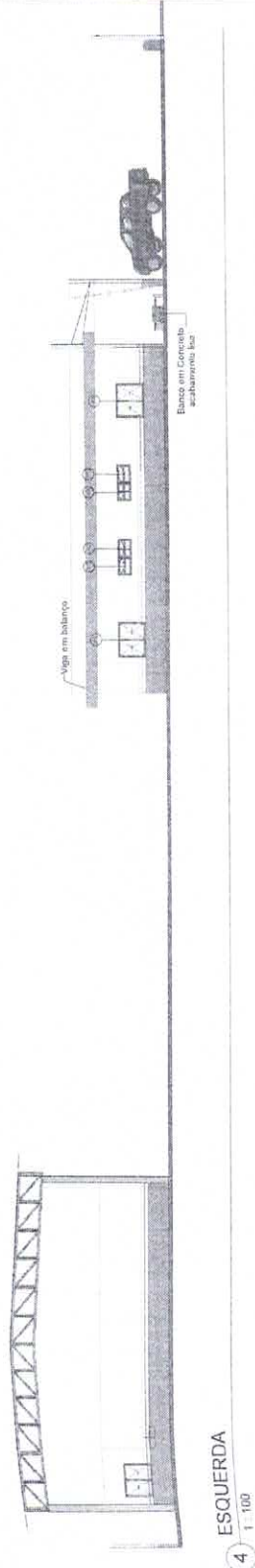

4
ESQUERDA
1 : 100

Especificações

Pisos:
 P1: Porcelanato 45x45cm, padrão alto.
 P2: Cerâmica antiderrapante, 45x45cm, PEIV, padrão alto.
 P3: Cerâmica em placas.
 P4: Concreto armado moldado "in loco", espessura de 10cm e acabamento liso.
 P5: Piso intertravado com bloco retangular de 10x20cm, espessura de 8cm e pigmentação a definir pela fiscalização.

Revestimentos:
 R0: Sem revestimento.
 R1: Pintura em tinta acrílica semi-brilho, duas demãos, com aplicação de fundo selador acrílico e massa acrílica.
 R2: Cerâmica 45x45cm, padrão alto.

Forros:
 F0: Sem forro.
 F1: Forro em régua de PVC liso 200mm, com estrutura de sustentação metálica, com montantes espaçados no máximo em 50cm.

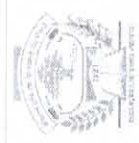

PREFEITURA MUNICIPAL DE ITANAMBÊ
CNPJ: 03.288.011/0001-94

Proprietária:

Arquiteto:
A. C. F. SILVA
ARQUITETO

Número	Descrição	Data

Complexo Administrativo
das Secretarias De Meio
Ambiente e Agricultura

CORTES

Número do projeto:	0051
Data:	16/05/2021
Desenhada por:	Arq
Responsável Téc.:	Verificando
ARQ 05/09	
Escala:	Como indicada

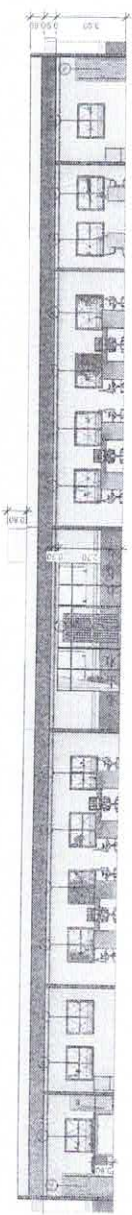
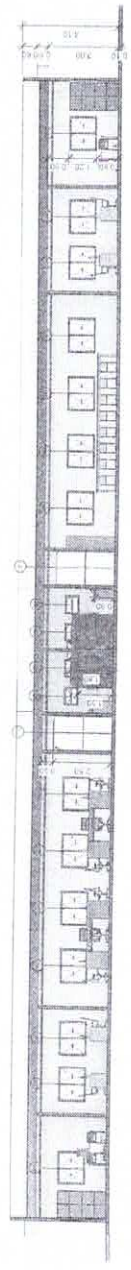

1 Corte 1
1:100

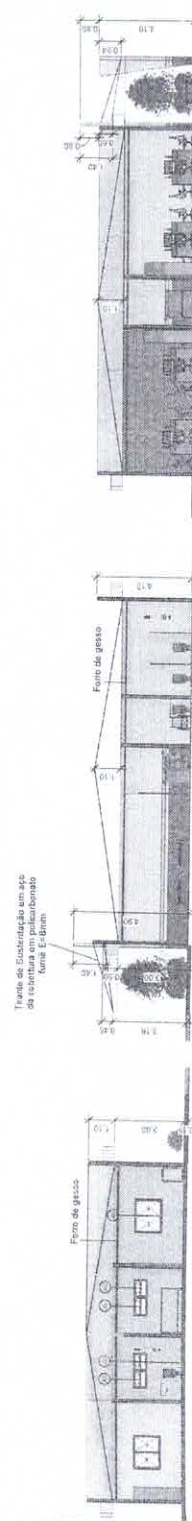

2 Corte 2
1:100

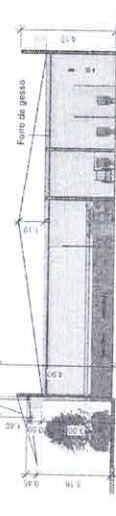

3 Corte 3
1:100

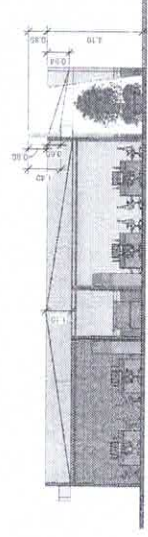

4 Corte 4
1:100

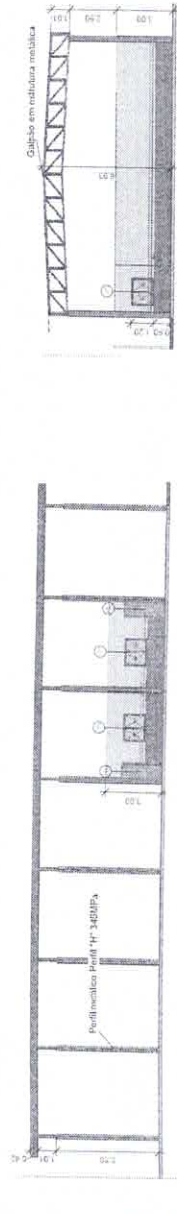

5 Corte 5
1:100

6 Corte 6
1:125

7 Corte 7
1:125



Proprietário:
RUBRI:

Número	Descrição	Data

Complexo Administrativo das Secretarias De Meio Ambiente e Agricultura

COBERTURA / MURO

Número de projeto: 0001
Data: 18/06/2011
Desenhado por: Rubin
Responsável Téc.: Vitorizubo
ARQ 07/09
Escala: 1:100

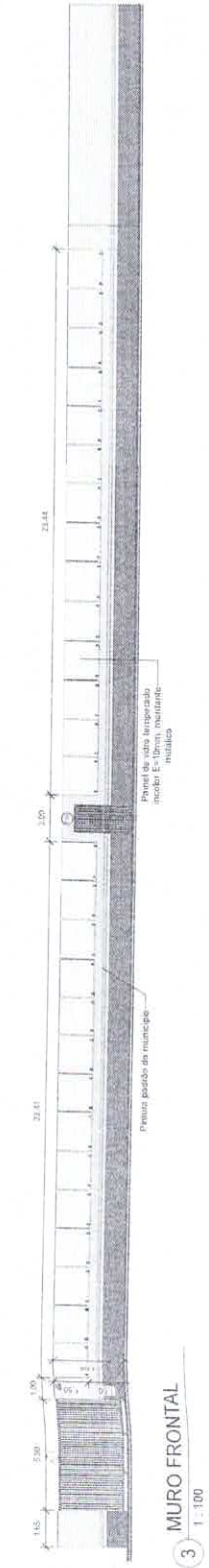
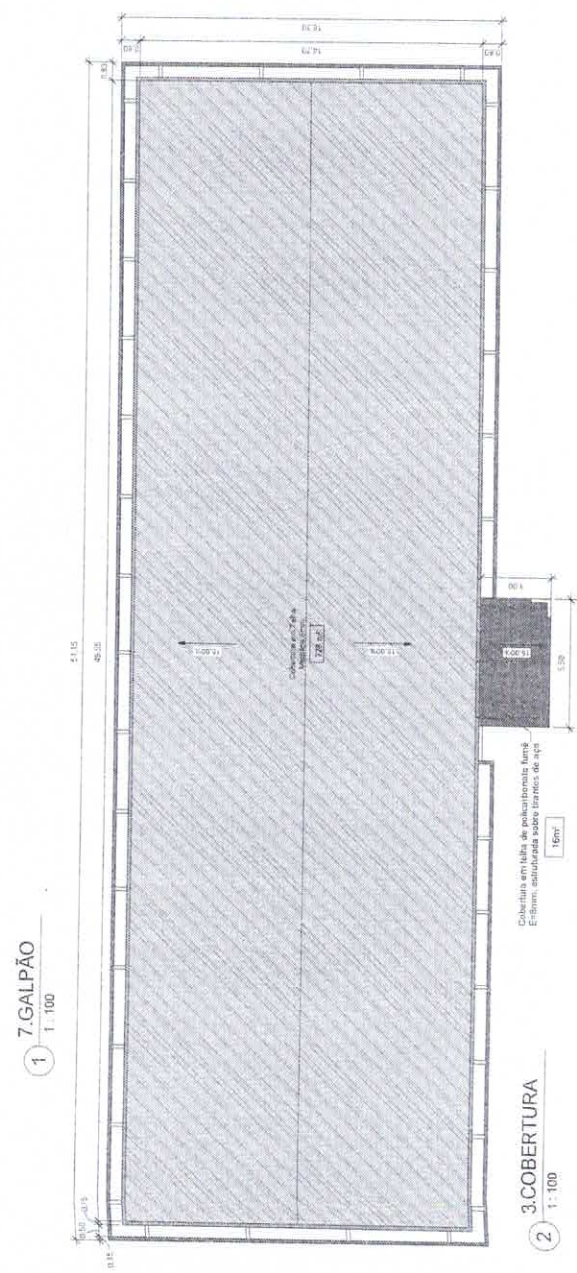
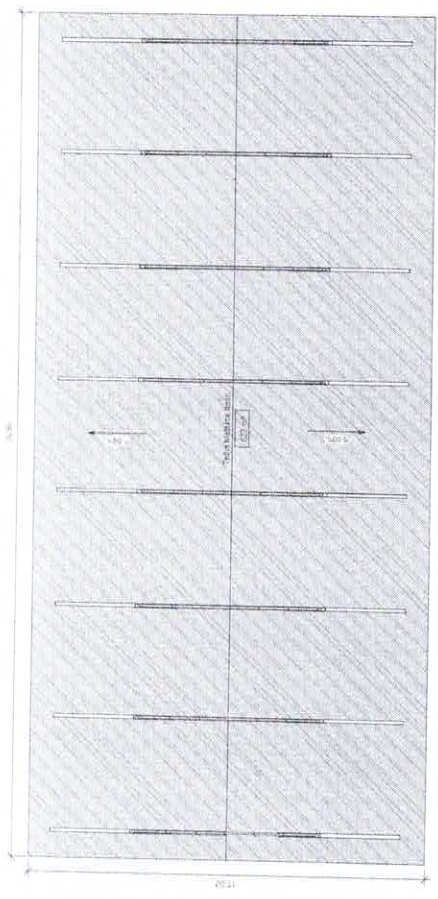

Logo do Município de Maripá

PREFEITURA MUNICIPAL DE MARIPÁ
CNPJ 01.065.01/0001-04
RUA DO AÇÚCAR, 414 - JARDIM SANTA ANA

Projeto

Nome

Complexo Administrativo das Secretarias De Meio Ambiente e Agricultura

Especificações

Muros

P1: Paralâminas - 45x45cm, padrão ab.

P2: Cerâmica antiderrapante - 45x45cm, REFIV, padrão ab.

P3: Grama em placas, plantada com terra preta.

P4: Coberto armado moldado "in loco", espessura de 10cm e acabamento liso.

P5: Piso sobrejacinto com bloco moldado de 10x20cm, espessura de 4cm e pigmentação a óleo na base.

Revestimentos

R0: Sem revestimento.

R1: Pintura com tinta acrílica semibêtilho, duas demãos, com aplicação de fundo opalador acrílico e massa acrílica.

R2: Cerâmica - 45x45cm, padrão ab.

Fornos

F0: Sem forno.

F1: Forno de gesso com rodabão.



Frontal Esquerda

2

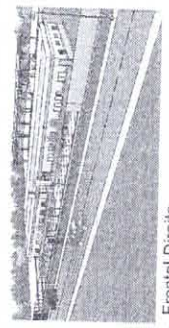

Frontal Direita

1

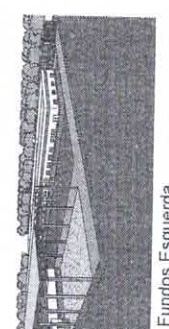

Fundos Esquerda

4

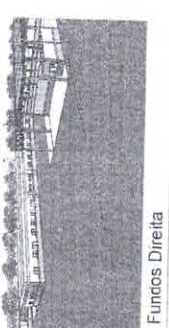

Fundos Direita

3

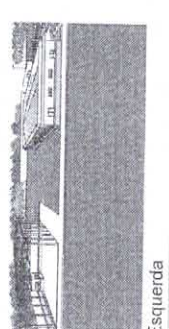

Esquerda

6

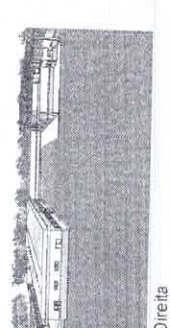

Direita

5

Número	Descrição	Data

Complexo Administrativo das Secretarias De Meio Ambiente e Agricultura

PERSPECTIVAS

Nome do Projeto	2019
Data	14/05/2019
Desenvolvido por	Alta Moura
Responsável Tec.	Alta Moura

ARQ 08/09
Escala