

REGISTRO GERAL 2193048 2 VIA DATA DE EXPEDIÇÃO 19/03/2018
 NOME ANTONIO MARIA MOURA DE OLIVEIRA
 A
 FILIAÇÃO SEBASTIAO MARTINS DE OLIVEIRA
 MARIA VITORIA MOURA DE OLIVEIRA
 NATURALIDADE IRITUIA PA DATA DE NASCIMENTO 27/11/1970
 C.NASC-IRITUIA PA
 OOC DEBEM NUM:002090 LIV:00024. FOL:07BV
 379548652-15.
 CPF PARA
 FATOR RH 12.137.693
 ASSINATURA DO DIRETOR
 LEI-Nº 7.116 DE 29/08/83

Antonio Ricardo Tezpin M. Paula
 Diretor de Identificação DIDENTM 4:27
 Polícia Civil-PA

GOVERNO DO ESTADO DO PARÁ
 POLÍCIA CIVIL
 DIRETORIA DE IDENTIFICAÇÃO

PROIBIDO PLASTIFICAR

POLESAO DIREITO

ASSINATURA DO TITULAR
Antonio Maria Moura de Oliveira
 13.254.479

CARTEIRA DE IDENTIDADE



1603179629

 ASSINATURA DO PORTADOR
 LOCAL: **MAE DO RIO, PA** DATA EMISSÃO: **11/06/2018**

 ASSINATURA DO EMISSOR
 53857266818
 PA264345967
PARA

DEPARTAMENTO NACIONAL DE TRANSPORTES
 CARTEIRA NACIONAL DE HABILITACAO

NOME: **ANTONIO MARIA MOURA DE OLIVEIRA**
 DOC. IDENTIDADE / ORIG. EMISSOR / UF: **2193048 SSP/PA**
 CPF: **379.548.652-15** DATA NASCIMENTO: **27/11/1970**
 FILIAÇÃO: **SEBASTIAO MARTINS DE O LIVEIRA**
MARIA VITORIA MOURA DE OLIVEIRA
 PERMISSÃO: ACC CAT. HAB: **AB**
 Nº REGISTRO: **06070659598** VALIDADE: **17/05/2023** 1ª HABILITAÇÃO: **02/05/2014**

VÁLIDA EM TODO O TERRITÓRIO NACIONAL
 1603179629



Cartão - Brasil - 00100-0

Cartão de uso pessoal e intransferível.
Deve ser apresentado junto com um documento de identidade.

Emissão

ABR/00

 **BANCO DO BRASIL**



MINISTÉRIO DA FAZENDA
Secretaria de Receita Federal

CPF

Cadastro de Pessoas Físicas

Número de inscrição

379.548.652-15

Nome

ANTONIO MARY MOURA DE OLIVEIRA

Nascimento

27/11/1970





ANTONIO MARIA MOURA DE OLIVEIRA
PS CONCEICAO, 110 ATRAZ DO GINASIO LOURENCIO SCOTTI
MAE DO RIO 68675-000 MAE DO RIO - PA
CPF: 379.548.652-15

Conta do mês 12/2019	Vencimento 13/12/2019	Conta Contrato 9011994
--------------------------------	---------------------------------	----------------------------------

Para atendimento, informe este número

Dados da Instalação	
Classificação: Residencial Pleno - BIFÁSICO	Tensão Nominal (V): 127 V
Nº Parceiro de Negócio: 901199	Unidade de Leitura: MR03B004
Grupo e Subgrupo de Tensão: B/B1	Nº Medidor: 13700242
Tipo de Tarifa: CONVENCIONAL MONÔMIA	Fator de Potência: 0,00

Datas		
Emissão	Apresentação	Previsão próxima leitura
06/12/2019	06/12/2019	07/01/2020

Informações do consumo do mês + Tarifa sem Tributos

Constante 1,00	Data Leitura Anterior 05/11/2019	Data Leitura Atual 06/12/2019	Qtde.Dias 31	Resolução Aneel 2588/19
Canal de Leitura	Leitura Anterior	Leitura Atual	Consumo	Tarifa sem Tributos
ATIVO TOTAL	27.089	27.483	394 kWh	0,683903

Histórico do Consumo (kWh)

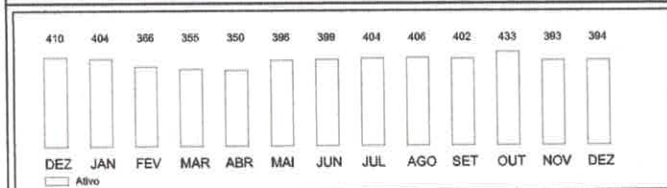

Informações de tributos				Composição do Consumo (R\$)			
Tributos	Base de calc	Alíquota	Valor	Compra de Energia	Transmissão	Distribuição(CELPA)	
ICMS	422,51	25,0000%	105,63	103,16	17,95	100,96	
PIS	422,51	1,4052%	5,94	Encargos Perda em			
COFINS	422,51	6,4724%	27,35	Setoriais	Energia	Tributos	Outros
				15,66	45,86	138,92	41,54

Período Fiscal: 06/12/2019	Número do Programa Social
Reservado ao Fisco 898C.4F22.51CB.61D9.8EA7.98FE.3A80.4B0E	

Informações para o cliente

• Períodos: Band. Tarif.: Vermelha : 06/11 - 30/11 Amarela : 01/12 - 06/12

Demonstrativo do Faturamento

FORNECIMENTO	QUANTIDADE	TARIFA	VALOR(R\$)
Consumo	394	0,683600	269,33
Adicional Band. Amarela			1,02
Adicional Band. Vermelha			13,24
ICMS			105,63
PIS			5,94
COFINS			27,35
ITENS FINANCEIROS			
Cip-Ilum Pub Pref Munic			31,13
Multa			8,23
Juros			2,19



Total a pagar:	R\$ 464,06
-----------------------	-------------------

Reaviso de vencimento

Níveis de Tensão Fornecido

Tensão Nominal(Volts)	Faixa de valores para limites min e max
127	116 a 133
220	201 a 231

Clientes cujos indicadores padrões de continuidade tenham sido violados deverão receber uma compensação financeira através de crédito na conta de energia, conforme critérios definidos no módulo 08 do PRODIST/ANEEL.

Incidirão sobre a conta paga após o vencimento multa de 2%, juros de mora de 0,0333% ao dia (conforme a Lei 10438/02) e atualização monetária com base no IGP-M a serem incluídos na próxima fatura.

Conforme Resolução Normativa Aneel 581/2013 Arts 7º e 8º é seu direito solicitar a qualquer tempo a CELPA o cancelamento de cobrança relativa de outros serviços cobrados na fatura, bem como a emissão da nova fatura sem a cobrança dos serviços cancelados. Ressalta-se que o fornecimento poderá ser suspenso caso os valores referentes aos serviços de distribuição de energia não sejam devidamente pagos.

As informações sobre as condições de fornecimento, tarifas, produtos, serviços prestados, tributos e informações complementares encontram-se disponíveis para a consulta nas Agências de Atendimento e na área reservada ao consumidor no site da CELPA.

Central de Atendimento: 0800 091 0196
Atendimento gratuito 24h.
Central de Atendimento para deficientes auditivos: 0800 721 6340

Ouvdoria Celpa: 0800 091 8500
Ligações gratuitas de telefones fixo e móveis, de segunda a sexta, das 08h às 18h.

ARCON-PA
0800 727 0107
Ligação gratuita de telefones fixos

Agência Nacional de Energia Elétrica (ANEEL) 167.
Ligação gratuita de telefones fixos e móveis.

AGORA ESTÁ MUITO MELHOR PRA VOCÊ FICAR EM DIA. CADASTRE-SE EM NOSSO SITE, MANTENHA A SUA CONTA EM DIA E CONCORRA A PRÊMIOS MENSIAIS.

07
MUITOS GÊS FAN

28
SMARTPHONES

01
CARRO OKM AO FINAL DA PROPOSTA

28
SMART TVS

28
SELADIERAS

MUITO MELHOR PRA VOCÊ FICAR

www.celpa.com.br

Nome do Cliente: ANTONIO MARIA MOURA DE OLIVEIRA	C.C.: 9011994	Unidade de Leitura: MR03B004	Competência: 12/2019	Vencimento: 13/12/2019	Valor cobrado (R\$): 464,06
-----------------------------------------------------	------------------	---------------------------------	-------------------------	---------------------------	--------------------------------

FATURA ARRECADADA - NÃO RECEBER



GOVERNO DO ESTADO DO PARÁ
SECRETARIA DE ESTADO DE SAÚDE PÚBLICA
DIRETORIA DE DESENVOLVIMENTO E AUDITORIA DOS SERVIÇOS DE SAÚDE
DEPARTAMENTO DE AUDITORIA EM SAÚDE



DECLARAÇÃO



Declaramos que **ANTÔNIO MARIA M. DE OLIVEIRA**, Chefe da DCA, servidora do 5º CRS/SESPA, participou do “**TREINAMENTO BÁSICO EM AUDITORIA DO SUS**” promovido pelo Departamento de Auditoria em Saúde da SESP com o apoio do 3º Centro Regional de Saúde da SESP, no período de 10 a 12 de abril de 2018, com carga horária de 24 horas, realizado no Município de Castanhal – PA.

Castanhal, 12 de abril de 2018

Lucilene Pereira
DEAUDS/SESPA

Ezevaldo José M. da Paixão
3º CENTRO REGIONAL DE SAÚDE/SESPA

Ezevaldo José M. da Paixão
Diretor / 3º CRS / SESP
Port. 450/13 - Mat. 5167000-2



GOVERNO DO ESTADO DO PARÁ
SECRETARIA EXECUTIVA DE SAÚDE PÚBLICAS
SISTEMA ÚNICO DE SAÚDE



CERTIFICADO

Certificamos que Antonio Meira Moura de Oliveira participou da Capacitação no Sistema de Informação E-SUS, realizado pelo Ministério da Saúde, Secretaria Estadual de Saúde e Região de Saúde Metropolitana III, no período de 18 a 19 de março de 2014 no auditório do 5º CRS, com carga horária de 16h, na qualidade de participante.

Olavo de Moura Faria
DAB/Ministério da Saúde

Attestado

Marlene S. Silva dos Reis
DAB/Secretaria Estadual de Saúde

Maurileide do Nascimento
Coordenadora CRP Metropolitana III



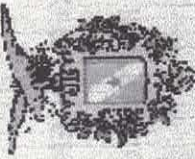

GOVERNO DO ESTADO DO PARÁ
 SISTEMA ÚNICO DE SAÚDE
 SECRETARIA DE ESTADO DE SAÚDE PÚBLICA
 ESCOLA TÉCNICA DO SUS DO PARÁ "DR. MANUEL AYRES" - ETSUSIPA

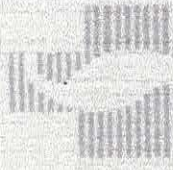

SESPA

CERTIFICADO

Certificamos que "ANTONIO MARIA MOURA DE OLIVEIRA" concluiu o Curso de Formação de Agente de Planejamento em Saúde pela Escola Técnica do SUS do Pará "Dr. Manuel Ayres", em 11 de maio de 2010 com carga horária de 180h.

São Miguel do Guamá – Pa. 11 de maio de 2010.

MARIA ELIZABETH CARDOSO SIQUEIRA
 Diretora da ETSUS/SESPA

Rosivaldo de Almeida Silva
 Secretário Escolar



IZABEL CRISTINA CORRÊA OLIVEIRA
 Gerente de Apoio Técnico-Pedagógica

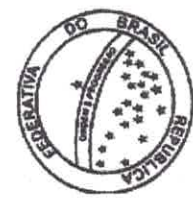

REPÚBLICA FEDERATIVA DO BRASIL
GOVERNO DO ESTADO DO PARÁ
SECRETARIA DE ESTADO DE EDUCAÇÃO

2ª Via

DIPLOMA

ESCOLA ESTADUAL DE ENSINO MÉDIO PACHECO MARINO CONTTI

NOME DO ESTABELECIMENTO

Resolução n.º 576 de 20 de outubro de 1989 C.E.E/PA



ATO Nº, DATA, ÓRGÃO DO PODER PÚBLICO QUE AUTORIZOU O RECONHECIMENTO DO CURSO

O Diretor no uso de suas atribuições confere a ANTÔNIO MARIA MOURA DE OLIVEIRA
filho(a) de Sebastião Martins de Oliveira e Marta Vitória Moura de Oliveira
nacionalidade Brasileira RG 2193048
nascido(a) em 27 / 11 / 1970, por haver concluído no ano letivo de 1989 o curso de Técnico em Administração.
em virtude de sua aprovação em todos os componentes curriculares no referido curso, para que possa gozar dos direitos e prerrogativas
concedidas aos portadores deste Título pela Legislação de Ensino do País.

CARTÃO DO DIRETOR
TABELIONATOS E OFÍCIOS PÚBLICOS
OFÍCIO UNIFORMADO DE M. E. DO RIO
CNPJ: 00.000.000/01-00

Estelara Souza Penteado
Diretora Aut. Nº 011/200
DIRETOR DO ESTABELECIMENTO

Antônio Maria Moura de Oliveira
CONCLUINTE

Mãe do Rio, Pará, 16 de de de de de de
abril 2010



Mãe do Rio, PA 05 ABR. 2010

Diploma

O Diretor da Faculdade do Tapajós, no uso de suas atribuições e tendo em vista a conclusão do Curso de Administração - Bacharelado e respectiva colação de Grau em 17 de Agosto de 2012, confere o título de

Bacharel em Administração

a

Antônio Maria Moura de Oliveira

brasileiro(a), natural do Estado do Pará, da cidade de Irituia, nascido em 27 de novembro de 1970, portador do RG 2193048 SSP/PA, e outorga-lhe o presente Diploma, a fim de que possa gozar de todos os direitos e prerrogativas legais.

Itaituba, PA, 29 de novembro de 2012.



Secretário



Diplomado

Diretor





Universidade do Estado do Pará
Diretório de Controle Acadêmico

CERTIFICADO

O Reitor da Universidade do Estado do Pará, no uso de suas atribuições certifica que,

ANTONIO MARIA MOURA DE OLIVEIRA

portador (a) da carteira de identidade nº. 2193048 SSP/PA, concluiu o **I CURSO DE ESPECIALIZAÇÃO EM GESTÃO DA ATENÇÃO PRIMÁRIA EM SAÚDE**, realizado em Belém, no período de Fevereiro de 2013 a Maio de 2014, com carga horária total de 375 horas de atividades

acadêmicas.

Prof. Dr. Józarez Antonio Simões Quaresma
Reitor





Prof.ª Ilma Pastana Ferreira
Diretora do C. C. B. S

Prof.ª MSc Margarete Feio Boulhosa
Coordenadora do Curso